

DOS 172.

GEMEENTE WIJSHAGEN.

BOUWEN VAN WERKMANS-
-WONING VOOR DEN HEER.

CONINX. HARIE.

TE SOETEBEEK

GEVELS

SCH. 0,02 P.M.

Aangenomen door
den Eigenaar.
Wijshagen den 6. 6. 1947.
Hoofd bevoegd

Gepgenecht door den ondergetee-
kenden Bouwmeester ingescre-
-ven onder nr 16
Bres, den 6-6-1947

Bouwmeester

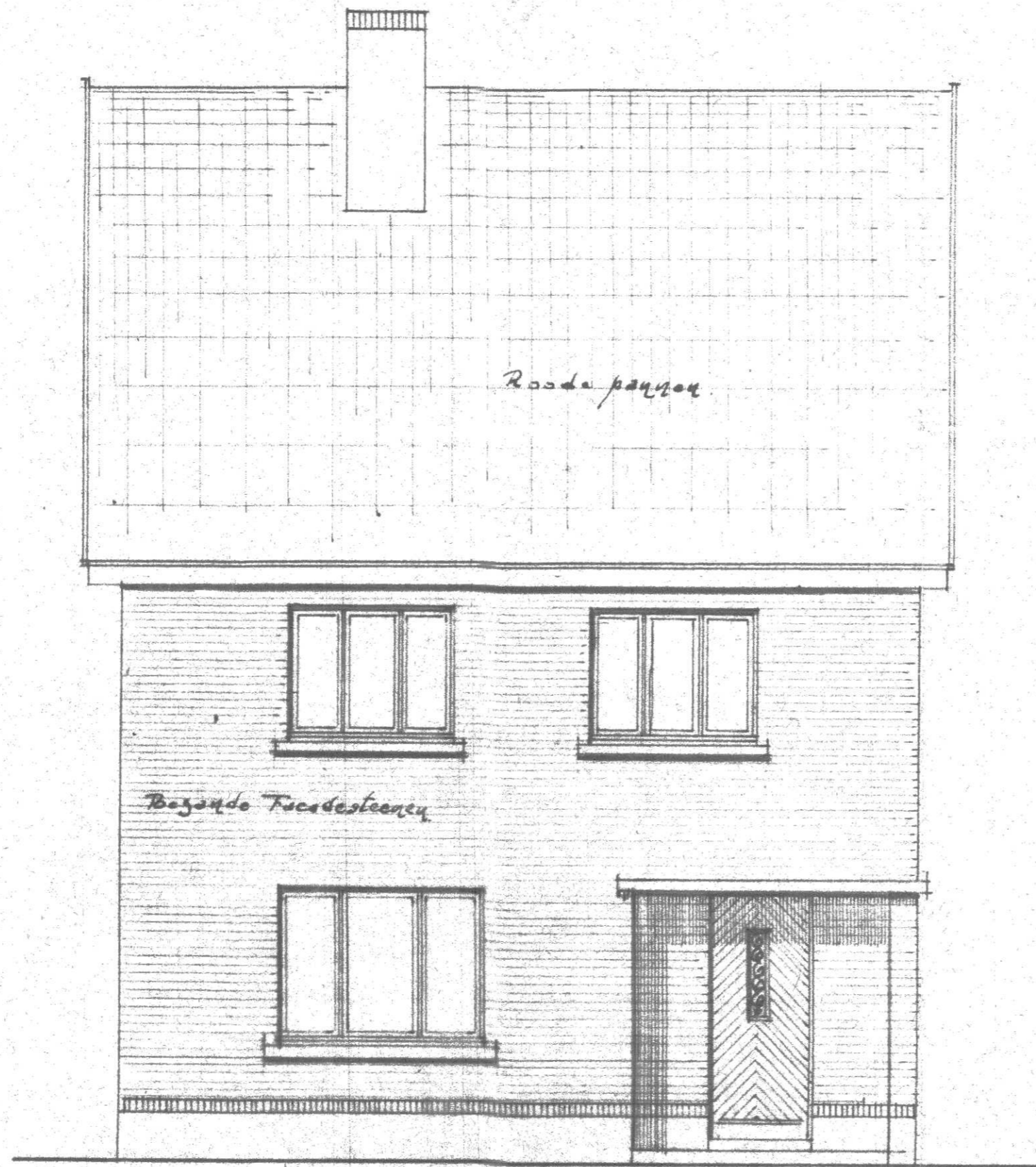

VOORGEVEL.

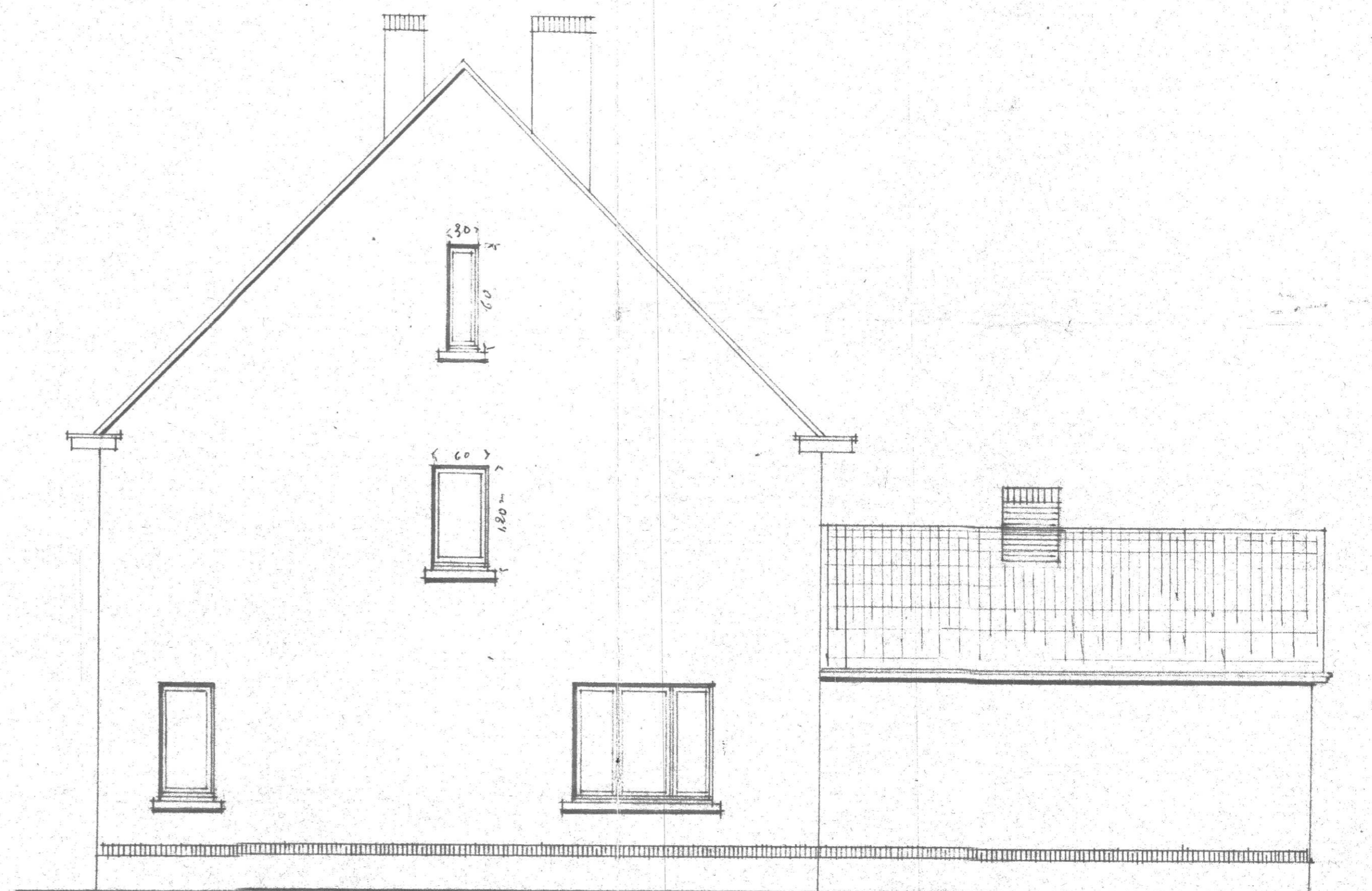

ZIJGEVEL.