

voorgevel

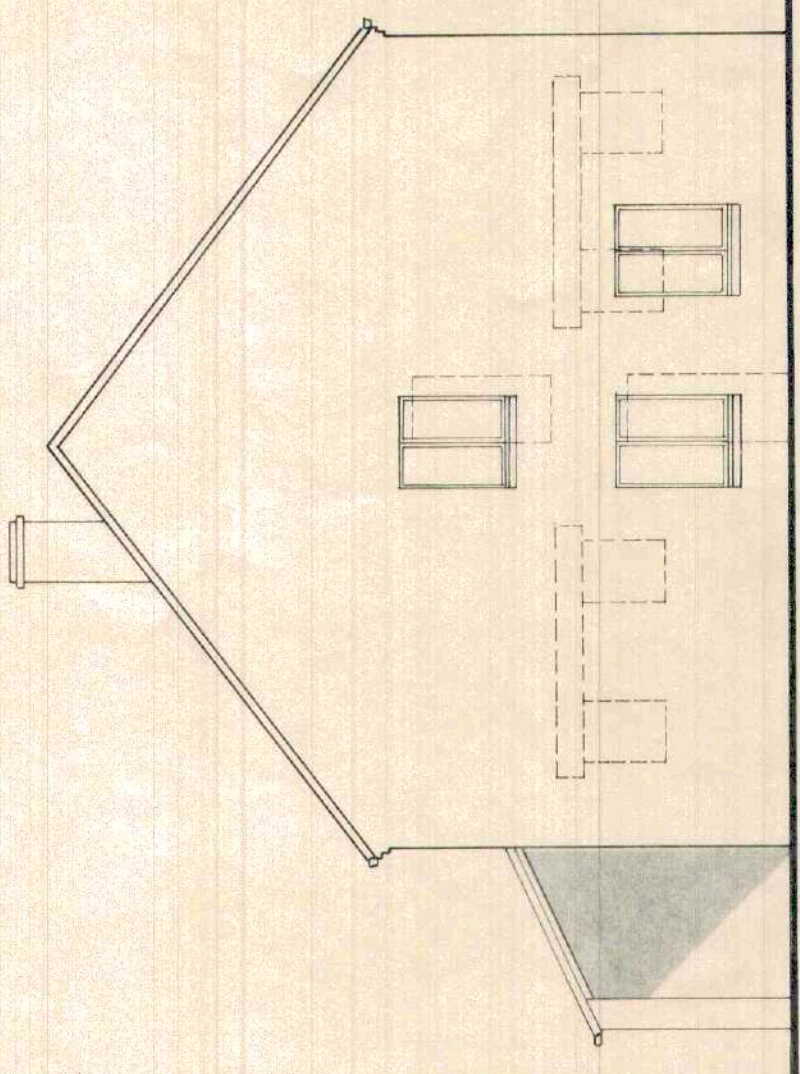

achtergevel

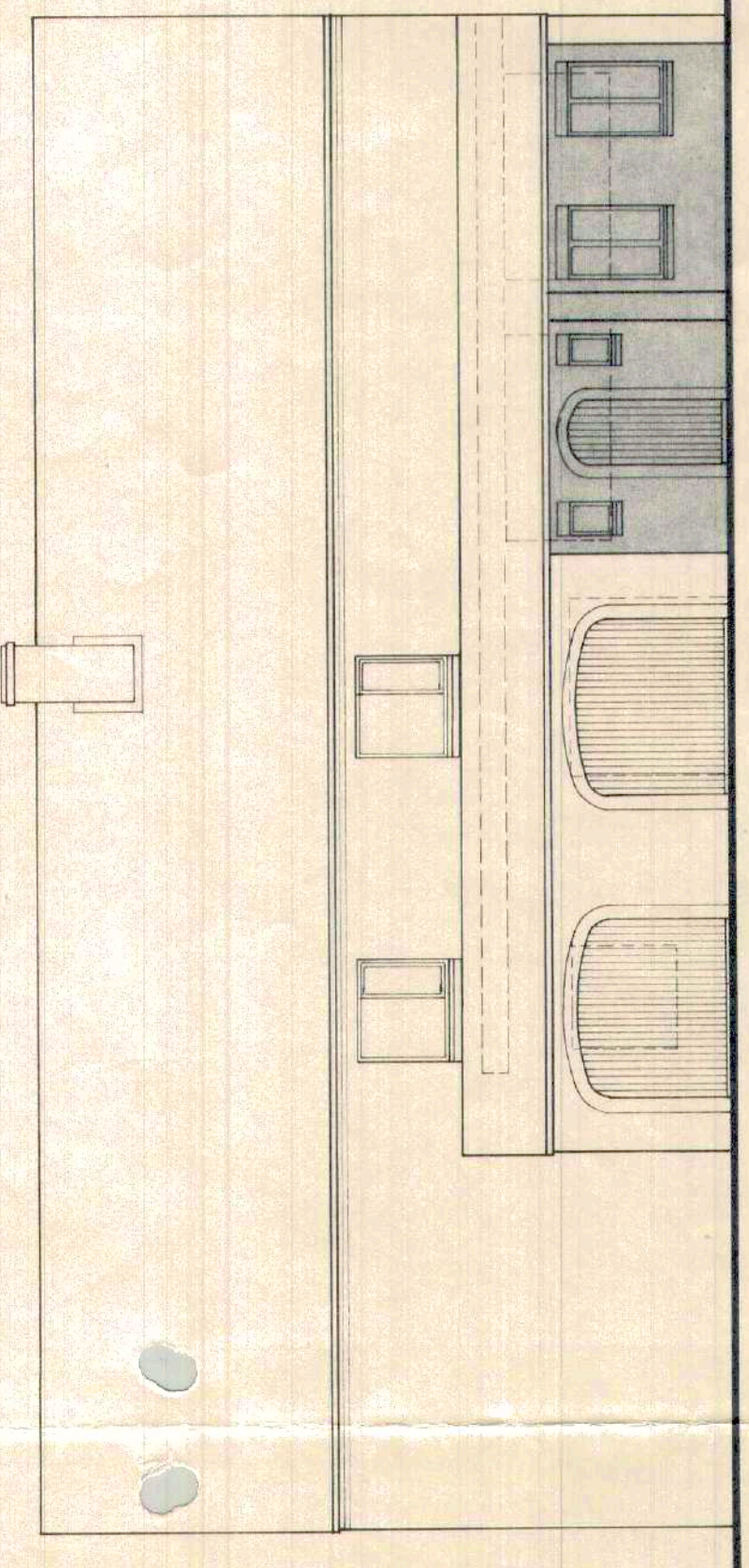

gevel rechts

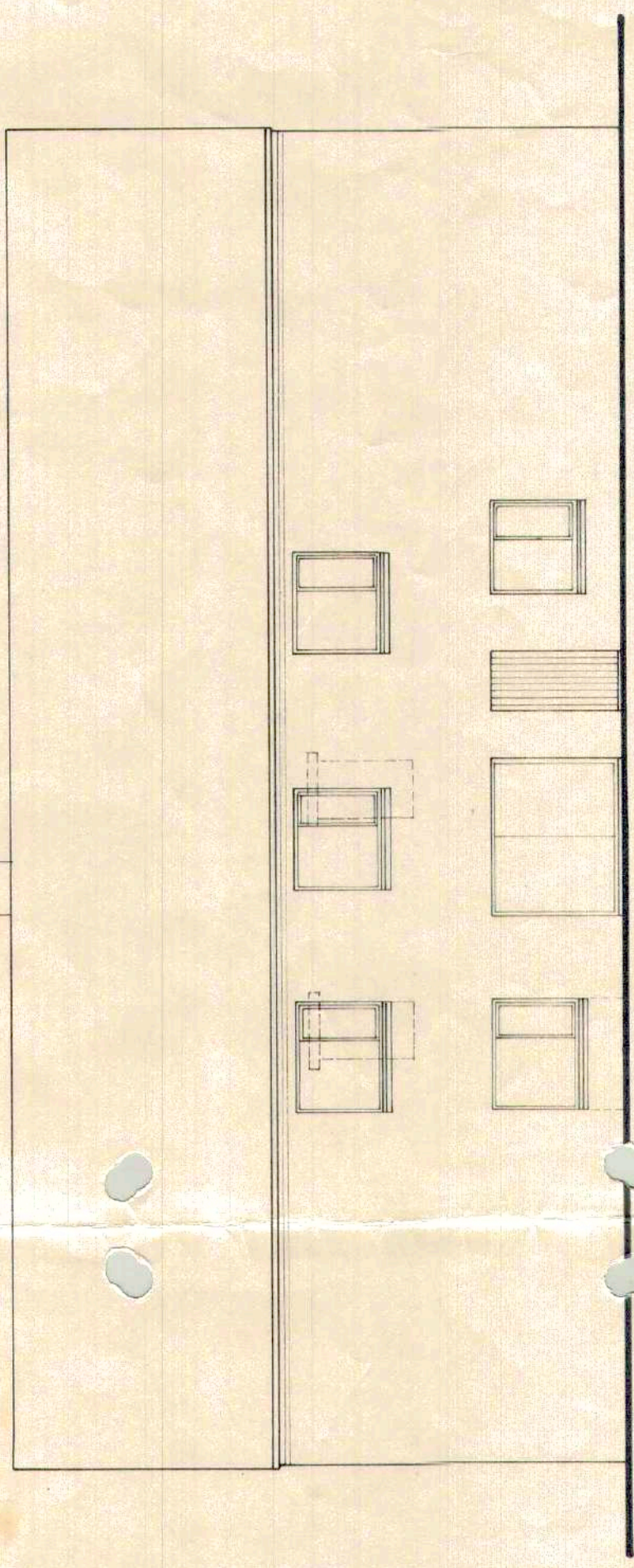

gevel links

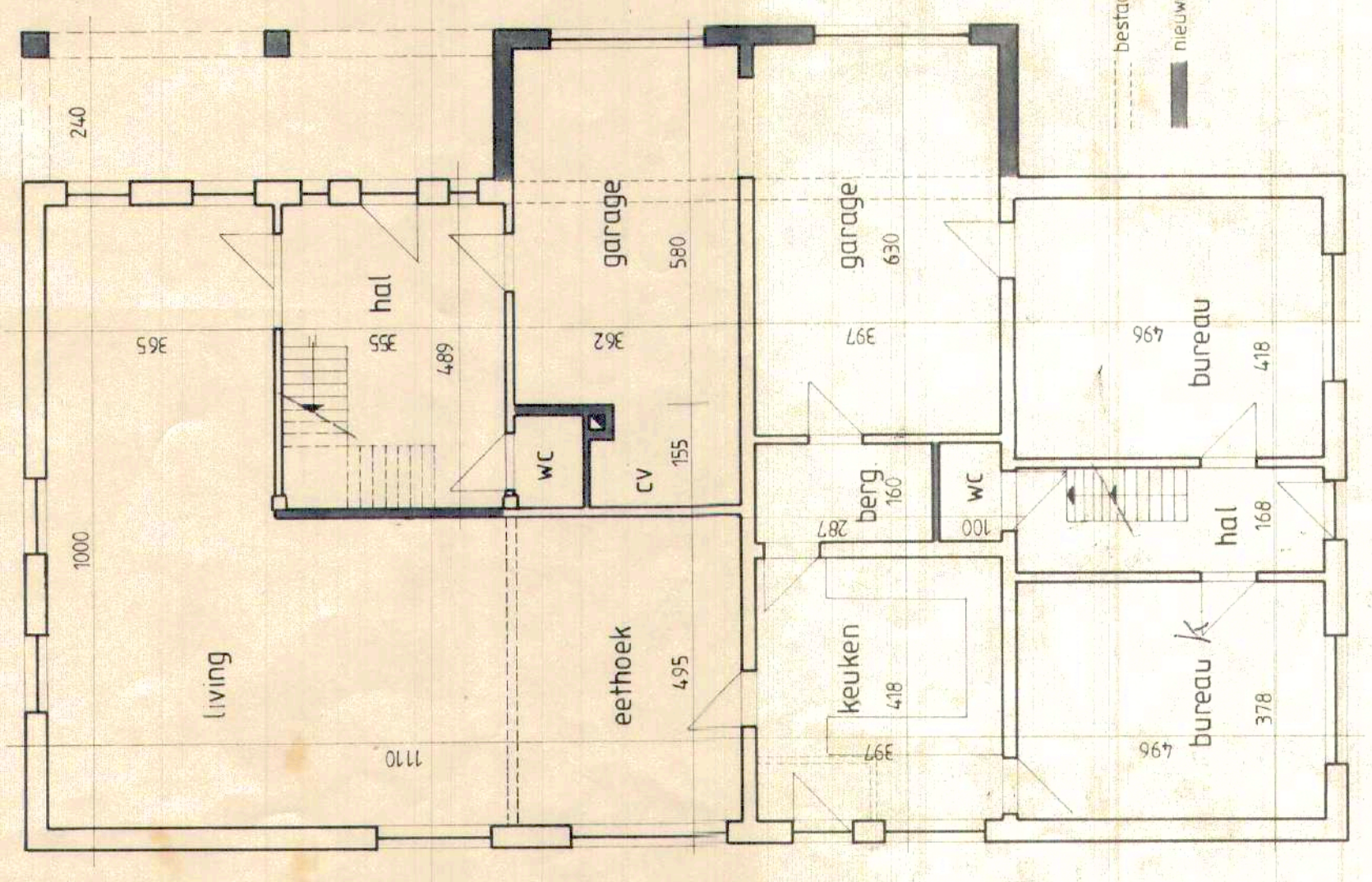

grondplan

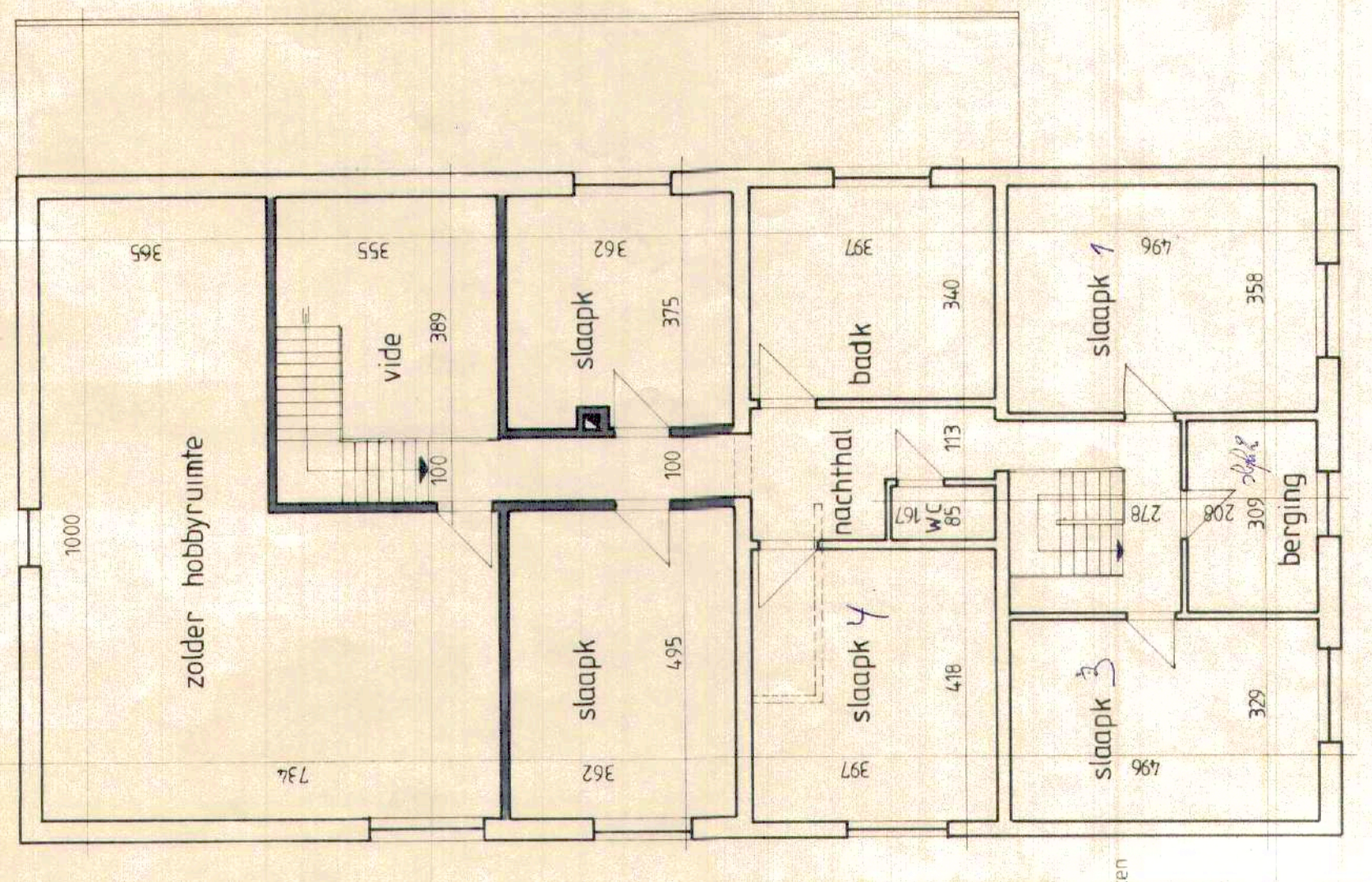

verdiepingsplan

Bouwheer : dhr GUY ROUWET ZANDSTRAAT 2  
3578 NEERGLABBEEK  
mevr. MIN DE KONINCK WEG NAAR OPOETEREN 62

Projekt : Ontwerp tot het verbouwen van een dubbele woning  
Ligging : zandstraat 2 3578 neerglabbeek  
Kadastraal : 5 de afd. sectie A nrs. 558<sup>f</sup> ex 558<sup>s</sup> ex lot 1 en 2

voortontwerp  
schaal 1/100

opgesteld : 20 juni 1989  
gewijzigd :

de aannemer : de bouwheer  
Guy Rouwet Zandstraat 2  
3578 Neerglabbeek  
Min de Koninck Weg naar  
Opoeteren 62

de architect :  
Evers Jean - marie  
Blywensstraat 55  
3500 Hasselt  
tel. 017/22.60.48

Blad nr. 1/1  
Dossier nr.

