

Klantverantw.:
Opdrachtn.:
Klantnr.:
Cont.pers.: -
Tel.: -
Fax: -
GSM: -
e-mail: -

ProKo.: LS01
Verslagnr.: 4342590
Voorl. verslagnr.:
Datum: 23/06/2014

Klant / Opdrachtgever:
Hilven Danny
Weg op Bree 120
3670 Meeuwen-Wijshagen

Afdeling: ELE

VERSLAG VAN ONDERZOEK VAN EEN ELEKTRISCHE L.S. INSTALLATIE VOOR EEN DEFINITIEVE OF RESIDENTIELE AANSLUITING
(uitgevoerd onder BELAC accreditatie volgens interne procedure QPRO/ELE/001, §7.3)

ALGEMEENHEDEN

Toestel/Install. ID: Aard installatie:: nieuwe Type lokalen: woning
Plaats onderzoek: Weg op Bree 120 Meeuwen-Wijshagen 3670
Aard onderzoek: gelijkvormigheidsonderzoek voor indienststelling Volgens AREI Art.: 270
Datum onderzoek: 23/06/2014 Volgende binnen 0 maand of vóór 23/06/2039 Onderzoeker: VAN DE VOORDE YVES
Eigendom van: -Hilven Danny, Weg op Bree 120 3670 Meeuwen-Wijshagen
Installateur: - Hilven Danny, Weg op Bree 120 3670 Meeuwen-Wijshagen
B.T.W.: - ID-kaart :-591449524879 Uitgereikt te:-Opplabbeek Datum:-7/10/2011

BESCHRIJVING

EAN nr.: - Teller nr.: -19286229 Stand I : 2558,8 Stand II 332,9
Aansluiting: ondergronds Wachtbuis: geplaatst Isolatieplaat: aanwezig
Dienstspanning: 3 x 400V+N Max. beveiliging: 40A Hoofdbeveiliging: aut. 4p 40A Schak.: aut.maatsch.
Meter-bordverbinding: kabeltype: XVB aantal geleiders: 4 doorsnede: 10 mm²
Voedingsbekabeling: kabeltype: EXVB aantal geleiders: 4 doorsnede: 10 mm²
Aardelektrode: type: pennen sectie: 16 mm² spreidingswaarde: < 10 Ohm
Diff. schak.: algemene: 4p 63A/30mA is verzegeld met loodje: niet in orde bijkomende dif.: 4p 40A/30mA
Werking testknop: in orde Controle foutlus: nvt Algemene isolatieweerstand: > 50 MOhm
Installatie uitgevoerd overeenkomstig schema's: in orde Staat van het vast elektrisch materieel: in orde
Bescherming tegen elektrische schokken: rechtstreekse aanraking: in orde onrechtstreekse aanraking: in orde
Continuïteit PE- en equipotentiaal verbinding: in orde Vast opgesteld en verplaatsbaar materieel: in orde
Beschrijving installatie - toestellen: ■ zie schema in bijlage ■ ééndraadschema en situatieschema werd voor gezien getekend
Nog niet geplaatst: keuken badkamer C.V. gasmeter watermeter hoofd - bijkomende - equipotentiaal verbinding
Aantal borden: 1 Aantal eindstroombanen: 17

VASTSTELLINGEN - Nota (N) - Opmerking (O) - Inbreuk (I) - de nummers verwijzen naar de standaard inbreuken

GEEN

BESLUIT

De installatie is conform aan het AREI. De installatie mag in dienst gesteld worden/blijven.
De installatie dient opnieuw gecontroleerd uiterlijk op hoger vermelde datum, zoals voorzien door art. 271 van het AREI,
alsook voor de ingebruikname van elke belangrijke wijziging of beduidende uitbreiding, uitgevoerd voor deze datum.

Voor de Technisch Directeur

De Agent-onderzoeker

Denny Nibben
 Weg op Bree 120
 3670 Heuvel - Wylshagen

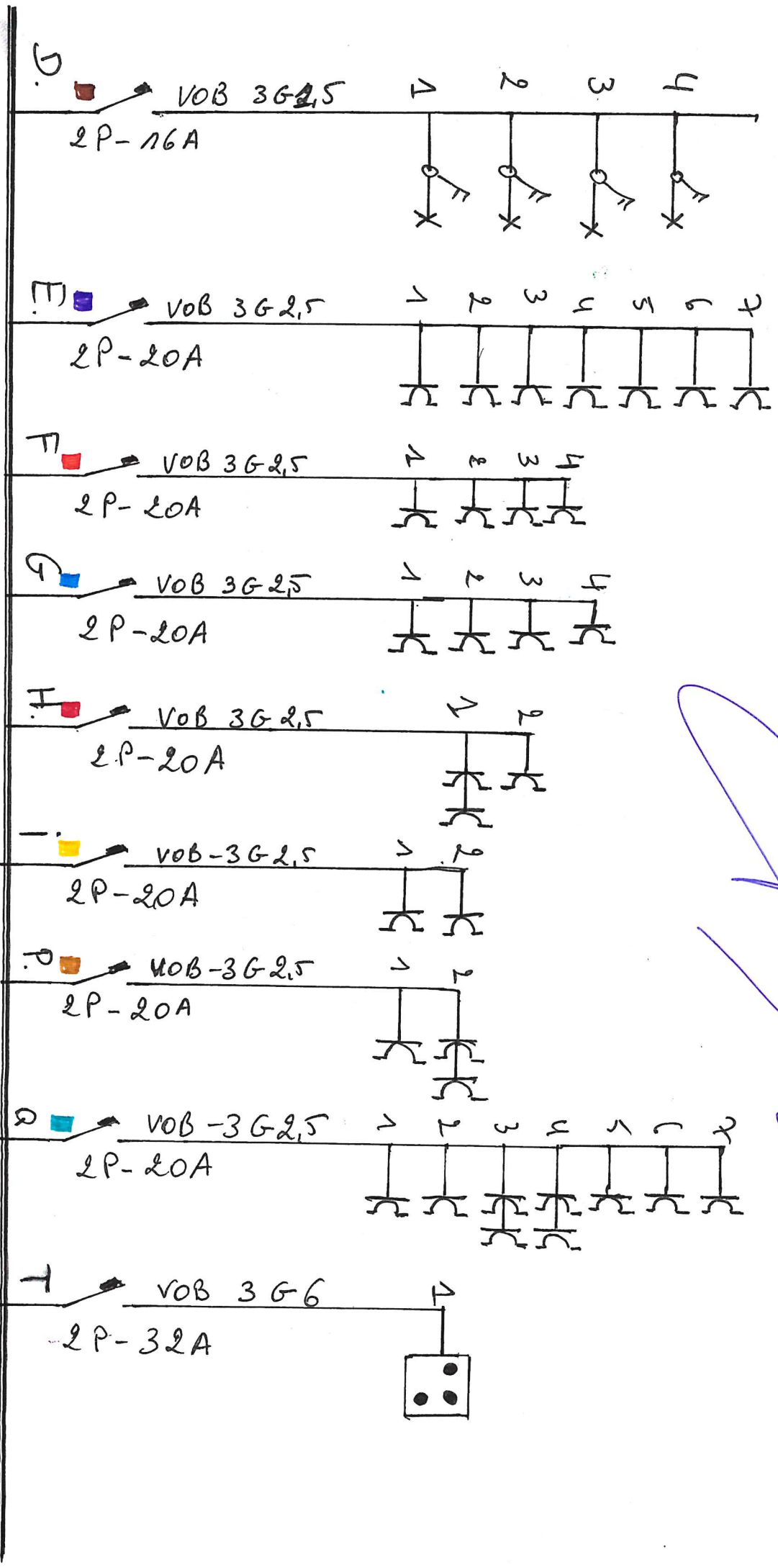

 043222
 11/11/2014
 03.06.2014

Electronics drawing - Can draw a schema

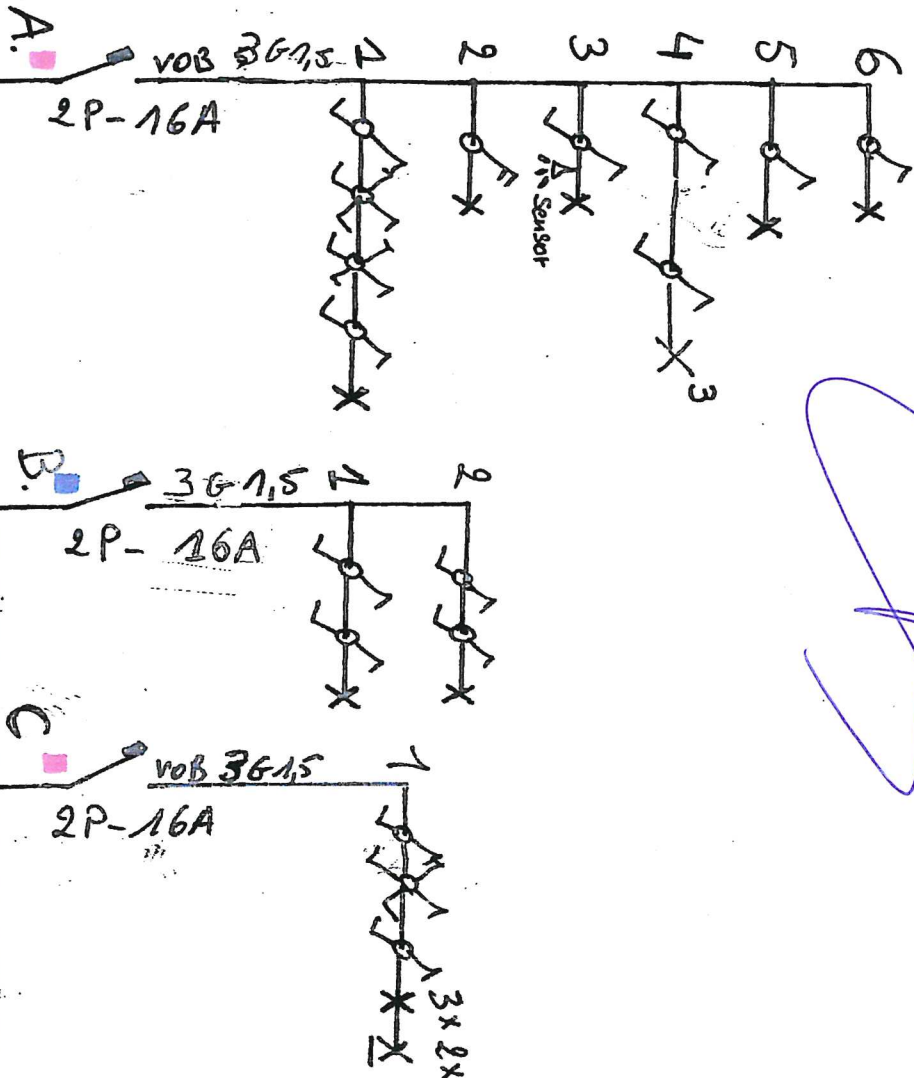
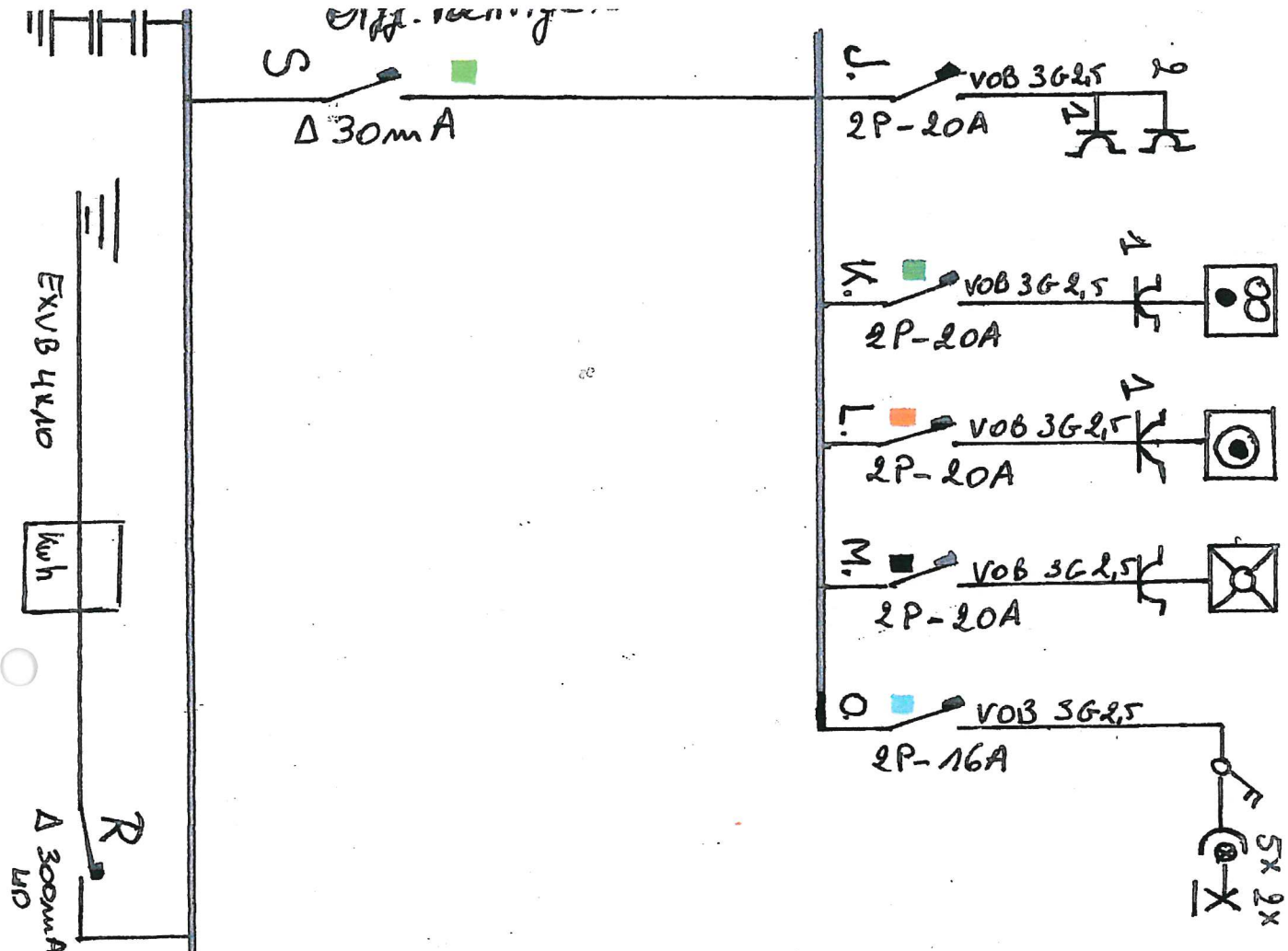

Beimy H'ben
Weg op Bree 110
3670 Heugem - Wylshagen

[Signature]
0804202590
Alker
23.06.2014

2. Drahteschema.

OC135m
Altey 4342590
23.06.2014

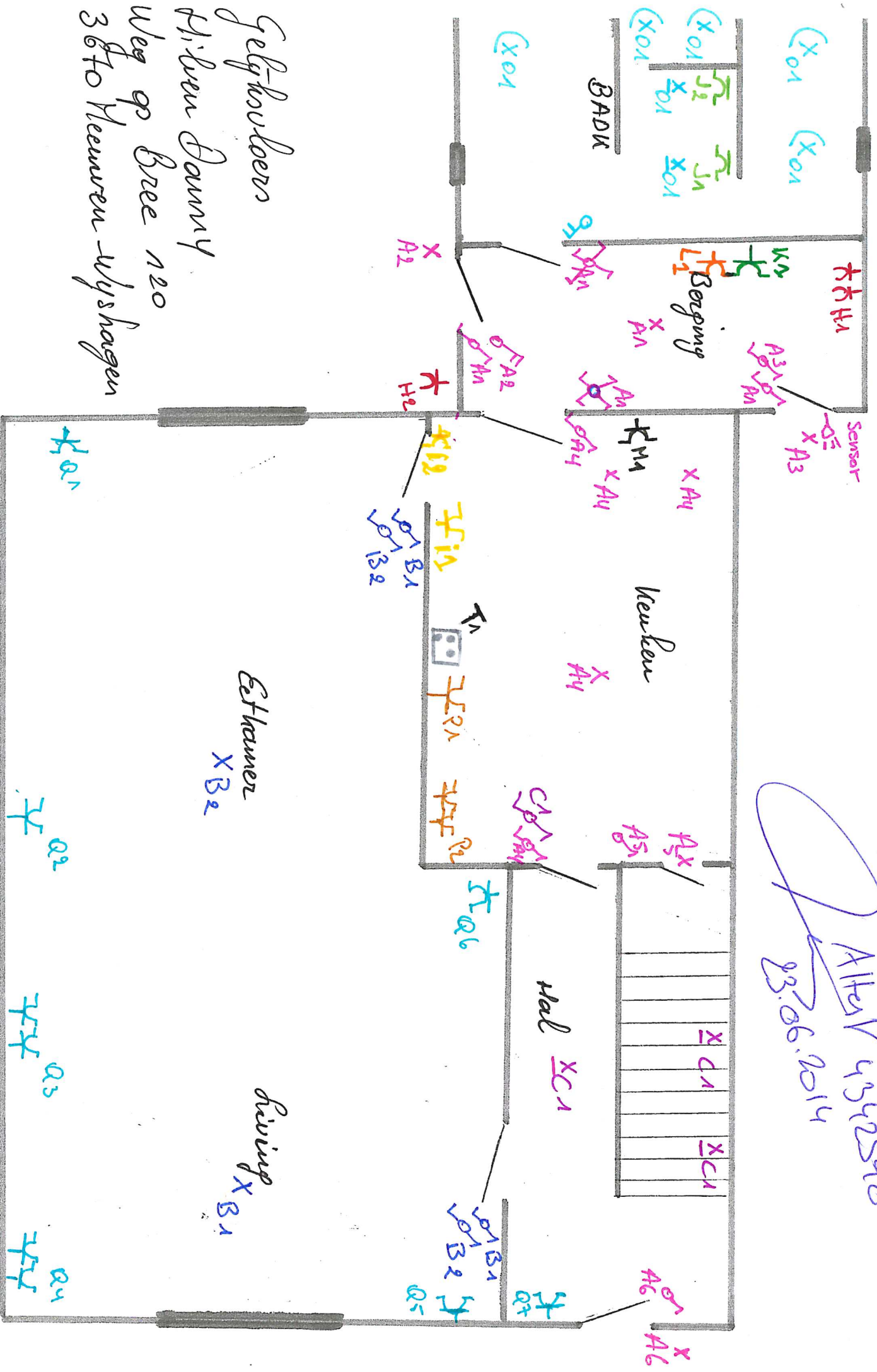

Gelghoubers
Hilken Danny
Weg op Bree 120
3670 Neuren Wyshagen

Ethamer
X B2

Living
X B1

A	B	C	D	E	F	G	H	I
16	16	16	16	20	20	20	20	20

J	K	L	M	O	P	Q
20	20	20	20	16	20	20

R	S	T
		32

Hi. Been Downy
 Weg op Dree 1/10
 3670 Neuwien - Wjshopen.

A. Verlichting: Berging - Keuken - Buiten + Kelder.

B. Verlichting: Living - Eetkamer.

C. Verlichting: Hal!

D. Verlichting: sl. 1 - 2 - 3 - 4.

E. Stopk: sl 2 - 3

F. Stopk: sl 1 + 2

G. Stopk: sl 4

H. Stopk: C.V. + 1 Buiten.

I. Stopk: Keuken + Frigo

J. Stopk: Badkamer.

K. Stopk. Droogkast.

L. Stopk: Wasmachine

M. Stopk: Vaatwasser.

O. Verlichting: - Badkamer

P. Stopk. - Dampkap + Keuken Toog

Q. Stopk - Living + 1 Hal

R. Diff $\Delta 300 \text{ mA}$

S. Diff $\Delta 30 \text{ mA}$ Vochtige ruimtes.

T. Kookplaat.

Danny - Hilven

Weg op Bree 120

3670 Meenaren - Wyshagen