

# Bree 2de afdeling Gerdingen

## " Hansweg "

### Sectie B

nr. 578/H , opp. vlg. met.: 12a 78ca

## VERKAVELINGSPLAN

**LOT 1** half-open bebouwing  
ex/nr. 578/H  
opp.: 06a 65ca

**LOT 2** half-open bebouwing  
ex/nr. 578/H  
opp.: 06a 13ca

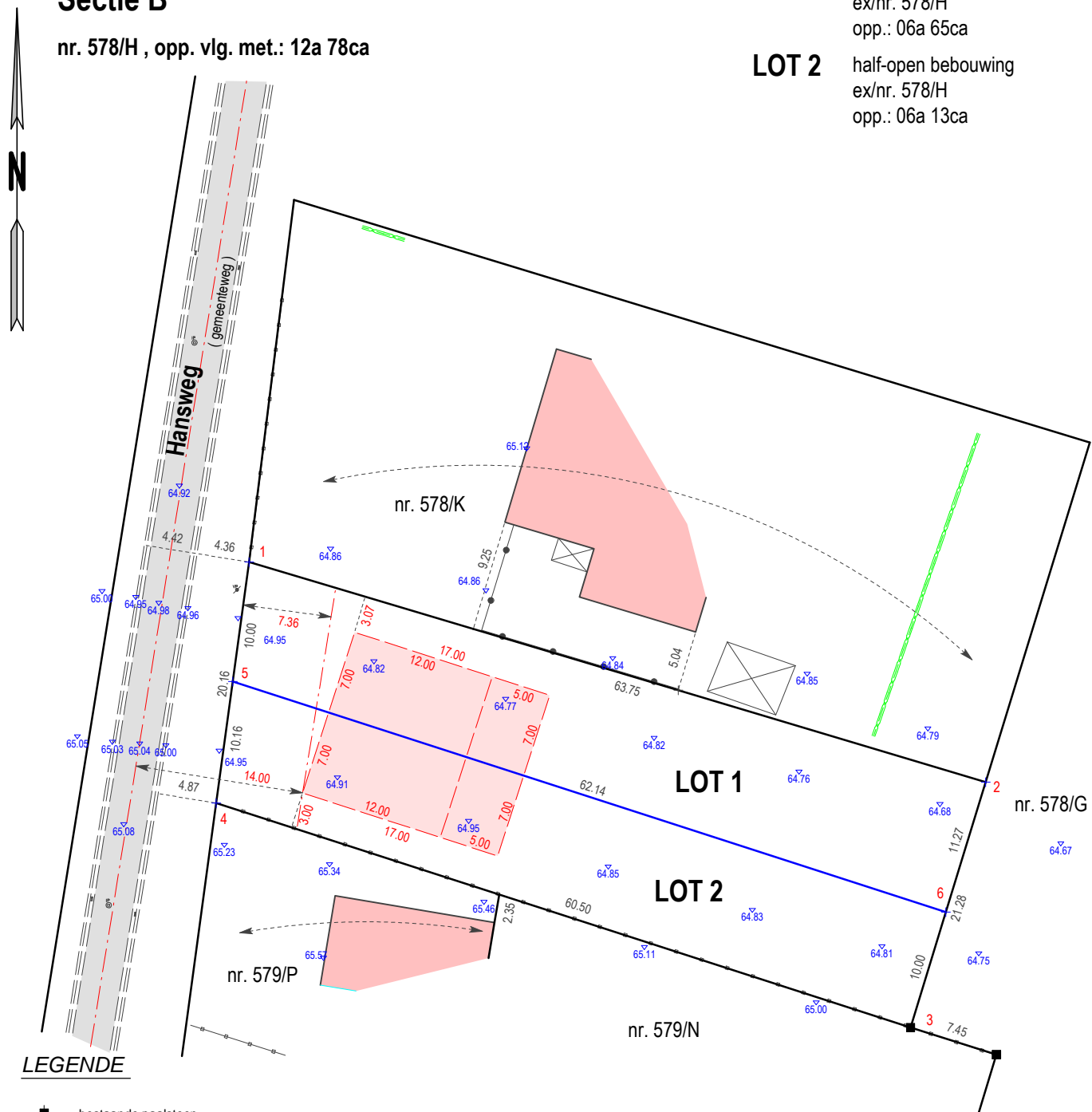

### LEGENDE

- bestaande paalsteen
- nieuwe paalsteen
- verfpunt
- niet gematerialiseerd
- 1 2 grenslijn met puntnummers
- asfaltverharding
- bestaande gebouwen
- Haag
- Talud , gracht , waterloop
- draad glad
- draad glad met betonpalen
- betonplaten en palen
- muur
- verlichtingspaal
- inspectieput, rond
- hydrant
- Kabeltelevisie
- straatkolk
- hoogtepunt
- loofboom

### Geraadpleegde stukken:

- Kadastrale plannen en leggers
- Atlas der buurtwegen
- Afpalingsplan opgesteld door landmeter H.Smeets dd.: 03/03/1983

### Motivering grensbepaling

- Lijn 1 2 , 4 3 , gematerialiseerd , afsluiting tegen de grens conform het plan H.Smeets.
- Lijn 1 5 4 , 2 6 3 , niet gematerialiseerd , grens conform het plan H.Smeets.
- Alle andere lijnen, niet gematerialiseerd , nieuwe grenzen.

### Coördinatenlijst LB 72

Nr	X	Y	Commentaar
1	234478.572	203187.871	niet gematerialiseerd
2	234539.655	203169.626	niet gematerialiseerd
3	234533.422	203149.284	bestaande paalsteen
4	234475.855	203167.894	niet gematerialiseerd
5	234477.224	203177.961	niet gematerialiseerd
6	234536.352	203158.846	niet gematerialiseerd



Landmeters - en vastgoedexperten B.V.B.A.  
Stationswal 28, 3960 Bree  
GSM.: 0475 / 627 595  
Echt verklaard te Bree op 16/10/2020  
Aangepast op 30/03/2021

De Landmeter - Expert

**Mathieu Rutten**

landmeter-expert beëdigd door de  
rechterbank van eerste aanleg  
van Tongeren dd. 27 september 1996.  
Inschrijvingsnummer op het tableau  
van beoefenaars LAN / 04 0420.  
ondernemersnummer 0474 134 614

Schaal: 1/500  
Dossier: 7228